Kernwaarden van de griffier

VERENIGING VAN GRIFFIERS

Onafhankelijk

- Onafhankelijk in denken, betrouwbaar in handelen.
- Je werkt voor de raad, en niet voor maar met het college.
- Neutraal, deskundig en eerlijk advies.
- Procesbewaker: boven deelbelangen, boven opportunisme.
- Rolzuiver: duidelijk in je rol, stevig in je houding.

"Onafhankelijk in denken, betrouwbaar in handelen."

"Staan voor de democratische spelregels, ook als dat moed vraagt."

Standvastigheid

- Staan voor de democratische spelregels, ook als dat moed vraagt.
- Houdt koers, ook bij druk of tegenwind.
- Gezag groeit door consistentie.
- Principieel, maar niet onbuigzaam.
- Jij bent het anker van de raad in een dynamische omgeving.

Integriteit

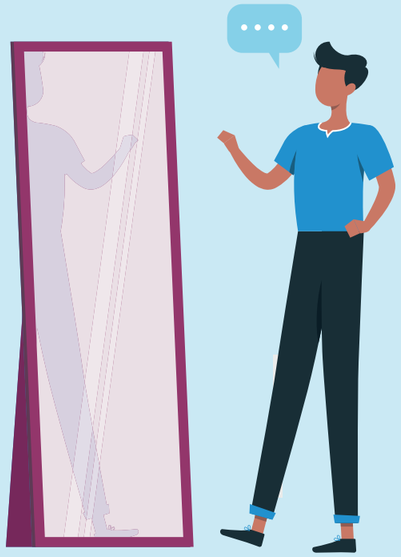

"Ik hoef niet alles te zeggen, maar ik moet het altijd kunnen uitleggen."

"Betrouwbaarheid is niet wat je belooft, maar wat je doet."

Betrouwbaarheid

- Betrouwbaarheid is niet wat je belooft, maar wat je doet.
- Zeg wat je doet, doe wat je zegt.
- Transparant en eerlijk, zonder verborgen agenda.
- Voor iedereen gelijk toegankelijk.
- Een stabiel en veilig aanspreekpunt voor de raad.

"Integriteit is geen vaste bestemming, maar een voortdurend gesprek met jezelf en je omgeving."

Navolgbaarheid

- Je hoeft niet alles te zeggen, maar je moet het altijd kunnen uitleggen.
- Jouw keuzes zijn uitlegbaar en herleidbaar.
- Consistent in handelen en rolinvulling.
- Legt je rol steeds opnieuw uit, ook in spanningsvolle situaties.
- Vertrouwen en gezag ontstaan door duidelijkheid.

Bekijk hier het moreel kompas voor griffiers